SITUACE ZOV - M 1:500

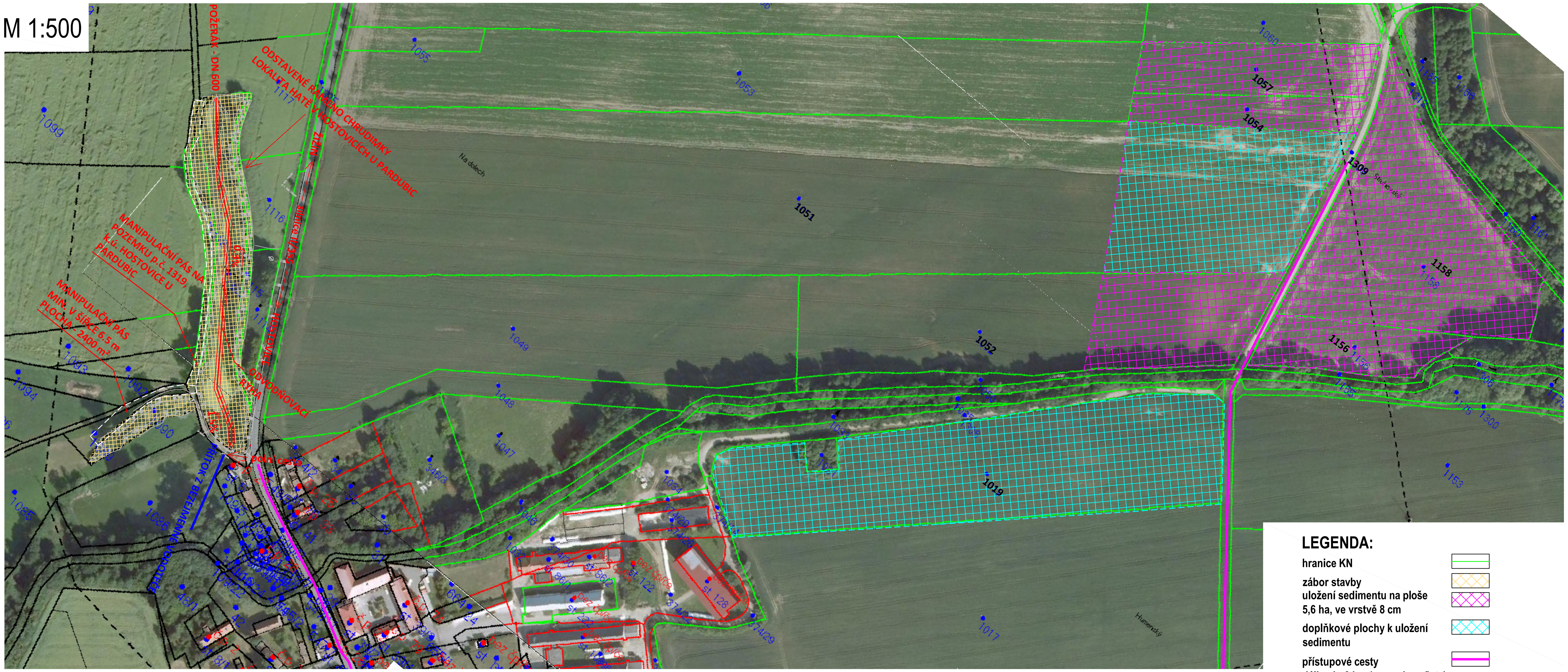

LEGENDA:

- hranice KN
- zábor stavby
- uložení sedimentu na ploše 5,6 ha, ve vrstvě 8 cm
- doplňkové plochy k uložení sedimentu
- přístupové cesty délka do 2 km (pozemky města)

ENVICONS, s.r.o. Pernerova 739, Pardubice, 530 02 www.envicons.cz tel.: 466 531 787, email: info@envicons.cz	
Datum/Date:	10/2011
Čís. zakázky/Job No.:	
Stupeň/Stage:	
Kraj/Region:	Pardubický
Stavební úřad/Building authority:	Magistrát města Pardubic
Katastrální území/Cadastral area:	Hostovice u Pardubic
Objednatel/Client:	Statutární město Pardubice - MO Pardubice VIII
Akce/Project:	**Revitalizace odstaveného ramene Hatě v Hostovicích**
Stavební objekt/Building construction:	
Název/Title:	Situace ZOV
Zodp. projektant/Responsible designer:	Ing. Oldřich Rec
HIP/Project manager:	Ing. Lukáš Řádek
Návrh, vypracoval/Elaborated by:	Ing. Zdeněk Andrýs
Měřítko/Scale:	1:2000
Souprava/ Copy:	
Výkres č./DWG No.:	